Direction des travaux publics, des transports
et de l'énergie du Canton de Berne

Association Régionale Jura - Bienne

Direction de la justice, des affaires communales
et des affaires ecclésiastiques du canton de Berne

Association régionale Centre-Jura

CONCEPTION REGIONALE DES TRANSPORTS ET DE L'URBANISATION

2ème CRTU - Partie Jura bernois

Version approuvée

Participation publique du : 18 mai au 18 juillet 2015

Examen préalable du : 31 mars 2016

Approuvé par les associations régionales selon décision
de l'assemblée générale des délégués du : 19 octobre 2016
Association régionale Jura-Bienne — *Association régionale Centre-Jura*

Le Président, Jean-René Carnal — *Le Président, Francis Daetwyler*

Certifié exact par les associations régionales :
Bévilard, le — *La Chaux-de-Fonds, le*
Association régionale Jura-Bienne — *Association régionale Centre-Jura*

Le secrétaire, André Rothenbühler — *La secrétaire, Katia Chardon*

Approuvé par l'office des affaires communales et de l'organisation du territoire le :

Echelle: 1:31'000
Format: 105/178
Mise en page : ARJB

Association régionale Jura — Bienne

Valbirse, décembre 2016

Légende

	1)	2)	3)	4)
Périmètres				
Périmètre du Jura bernois				
Périmètres des parcs naturels régionaux de Chasseral et du Doubs				
Centralité				
Moutier — Centre de niveau 3				
Valbirse — Centre de niveau 4				
Urbanisation				
Pôle habitat (secteur de densification urbaine dans la zone à bâtir)				
Pôle industriel d'importance régional				
Zones à bâtir en vigueur destinées à l'habitat, mixte ou centre				
Zones à bâtir en vigueur destinées au travail				
Autres zones à bâtir en vigueur				
Secteurs prioritaires pour l'extension du milieu bâti (habitat)				
Secteurs prioritaires pour l'extension du milieu bâti (activités)				
Secteurs de restructuration du milieu bâti				
Limites à l'urbanisation d'importance régionale contraignantes				
Limites à l'urbanisation d'importance régionale indicatives (retire)				
Nature, paysage et loisirs				
Forêts				
Paysages remarquables à protéger				
Réserves naturelles (information)				
Corridors pour la faune d'importance cantonale				
Tourisme, loisirs, détentes				
Itinéraires de cyclotourisme nécessitant des mesures				
Champ d'aviation pour voil à voile				
Transports publics et qualité de la desserte				
Lignes et stations ferroviaires				
Lignes de bus et arrêts				
Projets régionaux de lignes et stations ferroviaires				
Projets cantonaux de lignes et stations ferroviaires				
Niveau de qualité de desserte D selon plan directeur cantonal				
Niveau de qualité de desserte E - F selon plan directeur cantonal				
Routes				
Route nationale				
Route nationale (construction en cours)				
Route cantonale				
Mesures sur la route cantonale				
Mobilité douce				
Mesures liées au trafic cycliste				
Projet Park and Ride				
Projet Bike and Ride				

1): Situation initiale 2): Consigne cantonale 3): Contenu régional 4): Element faisant l'objet d'une ou plusieurs fiches de mesures
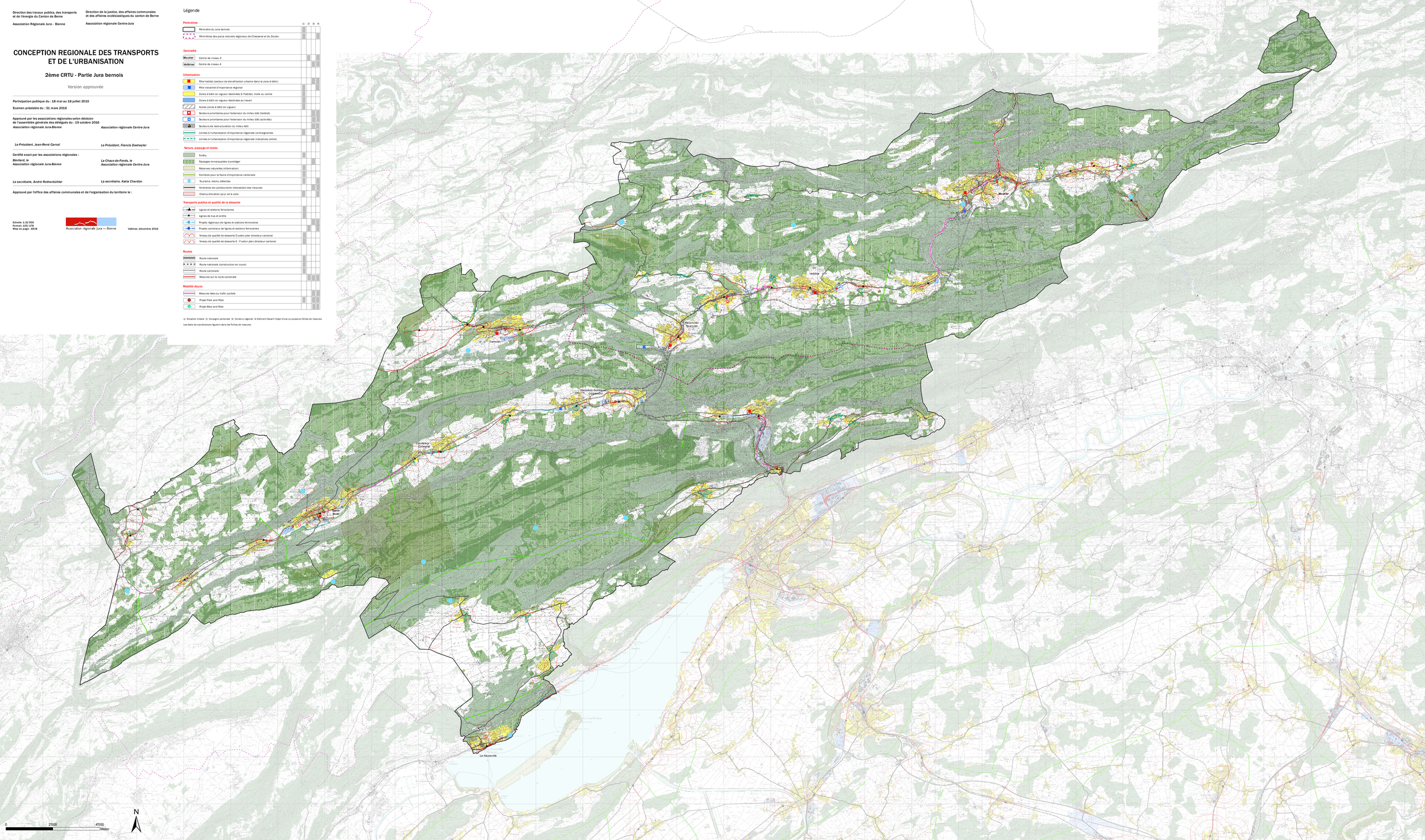
Les états de coordinations figurent dans les Fiches de mesures